Deus é maravilhoso

Ir. M.ª Fátima Amorim

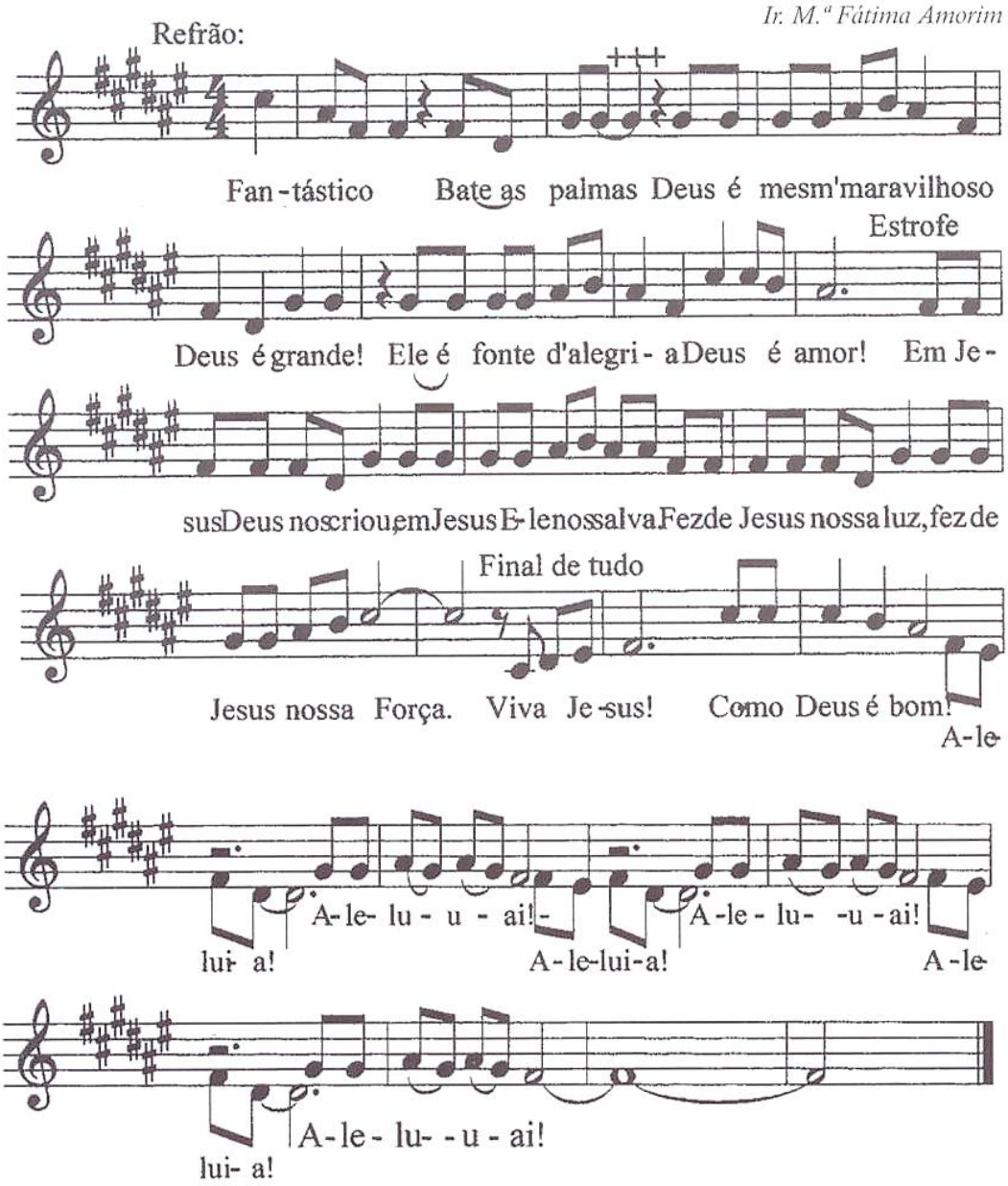

Em Jesus Deus nos amou,
Em Jesus deu-nos a vida.
Fez de Jesus nosso amigo,
Fez de Jesus nosso irmão.

Viva Jesus! Como Deus é bom! Aleluia!